Sintonitza con tu espacio
armoniza tu vida

FENG SHUI 2019 - EL AÑO DE TIERRA YIN CERDO

Cada año nuevo trae energía, elementos e influencias nuevas. La energía cambia año a año e interactúa con cada entorno y con cada persona. El Qi anual tiene la capacidad de influir en el bienestar, el rendimiento y las relaciones personales de todos los seres humanos.

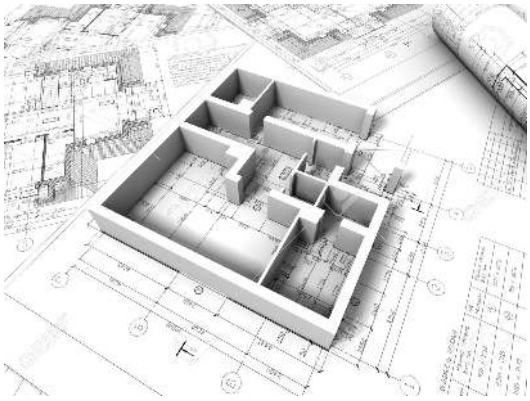

LAS ESTRELLAS VOLADORAS ANUALES 2019

En el estudio del Feng Shui clásico utilizamos diferentes fórmulas para analizar la calidad el qi ambiental. El método de las estrellas voladoras es uno de ellos y nos permite reconocer la condición del qi anual que se halla en cada habitación de una vivienda o lugar de trabajo. Este método nos permite hacer una previsión anual para el mejor uso de cada espacio en beneficio de cometidos y del bienestar personal.

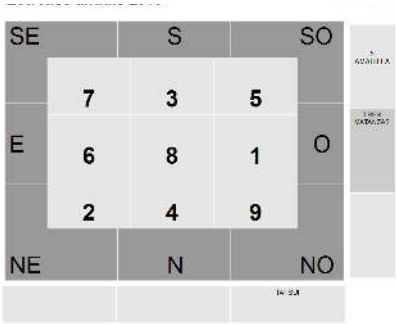

Cada año hay unos sectores que son muy favorables para ser frecuentados y otros en los que es mejor evitarlos.

Miraste el vídeo que te enviamos?

Si ya has mirado el vídeo ya sabrás cómo dividir tu propiedad en los ocho sectores de la brújula y podrás determinar qué energía reinará en cada espacio de tu vivienda o lugar de trabajo para este año 2019.

Las características de cada sector de la brújula son las siguientes:

Estrellas voladoras 2019

Oeste Estrella 1	La estrella 1 señala nuevas oportunidades y reconocimiento. El oeste también es un sector favorable para la elaboración de planes, estrategias y realizar ventas. No alterar el sector durante el año con obras ruidosas de mantenimiento o renovación.
Norteste Estrella 2	Esta estrella se la conoce como la monarca de las enfermedades. Provoca problemas de salud por lo tanto si la salud está tocada es importante no utilizar este sector para recuperarse o descansar Buena para llevar a cabo tareas de contabilidad.
Sur Estrella 3	Durante todo el año el sector sur tiene una energía muy vibrante. Es muy beneficiosa para fomentar las buenas relaciones personales y mejorar la capacidad para establecer nuevas amistades.
Norte Estrella 4	Este sector favorece sobre todo a los estudiantes y las personas que tienen carrera en el mundo académico. Es ideal para mejorar planes y estrategias. Por otro lado si está casado o tiene una relación sentimental estable es importante saber que la energía del sector puede llevar tentaciones que pueden perjudicar a la relación. Es importante mantener las vías de comunicación abiertas.
Suroeste Estrella 5	Es muy importante no perturbar este sector porque pueden surgir problemas y obstáculos dificultad los proyectos que puede tener entre manos. Se recomienda no realizar reuniones importantes en este sector sobre todo si es bueno llegar a una decisión importante.
Este Estrella 6	La influencia del año favorece sobre todo a quienes trabajan en las áreas de investigación y elaboración de estrategias comerciales. Las personas que trabajan en el sector Este es importante que pongan atención a su seguridad personal para que no peligre su salud o su bienestar.
Surest Estrella 7	El sector sureste está la 7 anual y esto puede provocar un aumento de discusiones, malos entendidos y rivalidades poco sanas. Las personas que ocupan este sector es conveniente que adopten un planteamiento práctico en el trato con los demás y no permitir que las emociones influyan en las decisiones. .
Nordoeste Estrella 9	Esta influencia anual puede provocar que el carácter de la persona sea más fogoso de lo habitual. Es importante ser paciente, escuchar bien, controlar las emociones y tener las vías de comunicación abiertas.

AFLICCIONES ANUALES

Existen ciertos sectores, que van variando cada año, que no se deberían perturbar mediante obras ruidosas de renovación o mantenimiento. En caso de que tal sector sea perturbado, se producirán incidentes de mala fortuna perjudiciales para los cometidos, sobre todo los de las personas que ocupen el sector en cuestión.

Durante el 2019 la #5 Amarilla anual se encuentra en el sector **Sud-Oeste** y Las Tres Matanzas el sector **Oeste**. Las perturbaciones que se produzcan en estos sectores pasarán factura a aquellas personas que duerman o trabajen en ellos.

En el **Noroeste** durante todo el 2019 se encuentra la influencia benévola del Tai Sui. Esta influencia es beneficiosa y brinda apoyo y ayuda siempre y cuando no se altere. En el momento que se perturva el secotor donde se encuentra su influencia pasa a ser negativa.

Por lo tanto, si piensa emprender obras en estos sectores se recomienda aplazarlas hasta el febrero del 2020.